

Centro Servizi per le Famiglie

Municipio 3

Territori: San Paolo Stanic Villaggio del Lavoratore

È un servizio finanziato dall'Assessorato al Welfare del Comune di Bari con fondi ex l. 285/97 e gestito dalla Fondazione Giovanni Paolo II Onlus.

È aperto alla partecipazione di adulti, coppie, famiglie e nuclei monoparentali, cittadini italiani e stranieri, minori e adulti.

Si può usufruire del servizio accedendo direttamente o su segnalazione dei servizi del territorio tra cui i servizi socioeducativi e gli istituti scolastici.

Orari e giorni di apertura:

dal lunedì al venerdì, una domenica al mese.

Sportello di accoglienza per info ed iscrizioni: dal lun al ven, ore 9 - 12

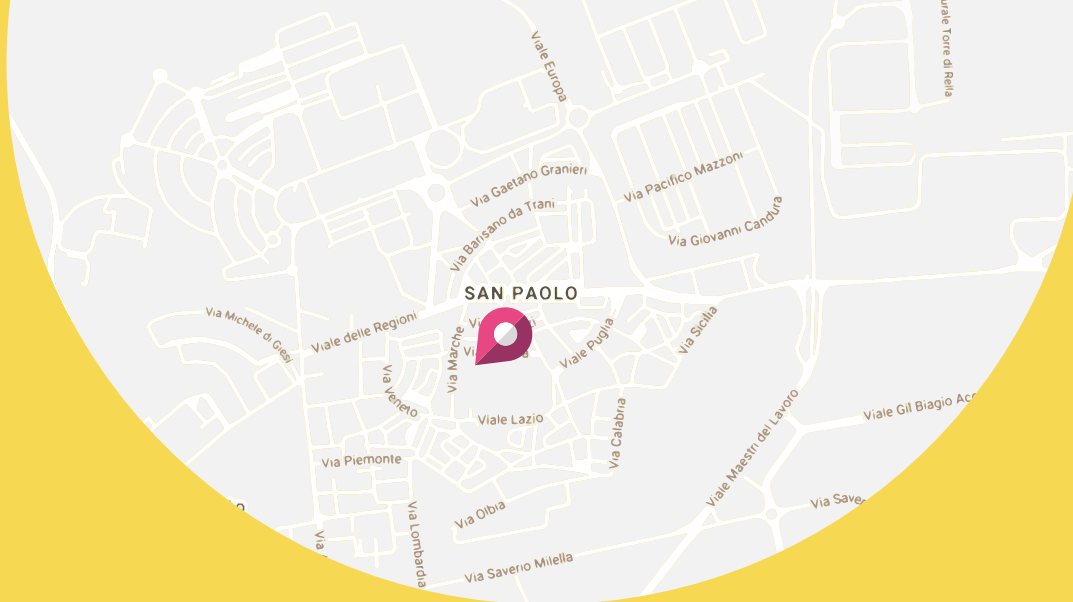

Contatti

Via Marche 1, Bari
tel. 080-9758757
email: csfsanpaolo@fgp2.it

 Centro Servizi per le Famiglie - San Paolo Stanic Villaggio del Lavoratore



Centro Servizi per le Famiglie

San Paolo Stanic Villaggio del Lavoratore

Promuoviamo i diritti dell'infanzia e dell'adolescenza ed il benessere dell'intero nucleo familiare, sostenendo la coppia, il nucleo e ogni singolo componente



Attività rivolte a famiglie e adulti



- ✓ Consulenze legali, sociali, psicologiche, pedagogiche ed educative
- ✓ Sostegno, accompagnamento ed orientamento per genitori e adulti
- ✓ Percorsi formativi sulla genitorialità e sulla maternità
- ✓ Sportello disabilità e percorsi di autonomia sociale
- ✓ Gruppi di mutuo aiuto, counseling, mediazione familiare e spazio neutro, sportello di ascolto su specifiche tematiche (dipendenze non da sostanze, ecc.)
- ✓ Laboratori intergenerazionali e di socializzazione
- ✓ Laboratori artistici e di movimento
- ✓ Sportello di orientamento al lavoro e laboratori pre-professionalizzanti
- ✓ Spazio anziani
- ✓ Percorsi di reinserimento sociale per genitori e adulti segnalati dal Ministero di Giustizia
- ✓ Attività realizzate in autogestione da cittadini/e
- ✓ Eventi di socializzazione e sensibilizzazione

Attività rivolte ai minori (bambini/e, preadolescenti, adolescenti)

- ✓ Orientamento e sostegno didattico
- ✓ Chidde – percorso di prevenzione della dispersione scolastica e della devianza
- ✓ Consulenza psicologica, Gruppi di parola tra pari
- ✓ Percorsi di prevenzione e sensibilizzazione, di educazione alla legalità
- ✓ Sportello di ascolto e laboratori negli istituti scolastici
- ✓ Laboratori ludici, artistici e culturali, di movimento
- ✓ Mediazione linguistica e culturale
- ✓ Sportello adolescenza

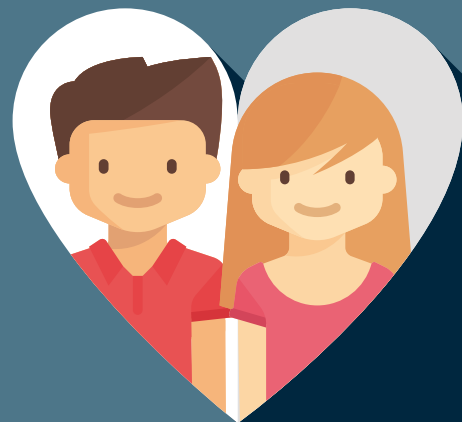

Eventi e manifestazioni

Il Centro Servizi per le Famiglie organizza eventi e aderisce a manifestazioni territoriali con l'intento di promuovere la condivisione di esperienze e il senso di comunità e sensibilizzare la cittadinanza su tematiche di rilevanza sociale.

Ogni anno, nel mese di giugno, il CSF organizza la Festa del Sole, un'occasione di svago e benessere, aggregazione intergenerazionale e gioco, promozione del programma delle attività e condivisione degli obiettivi raggiunti.

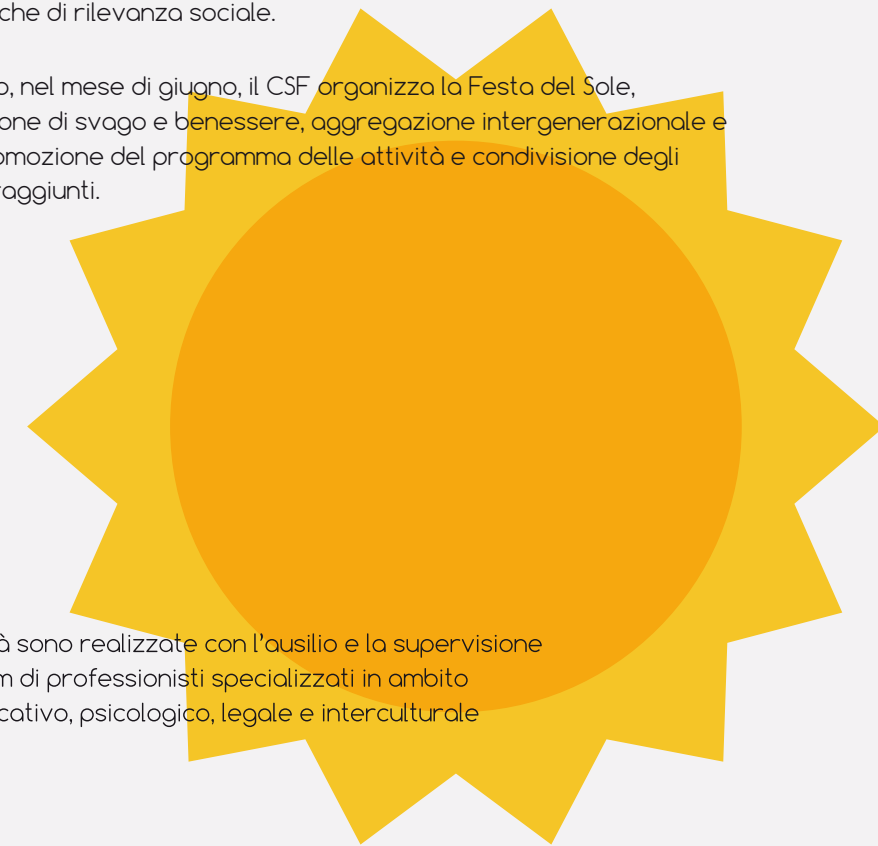

ÉQUIPE

Le attività sono realizzate con l'ausilio e la supervisione di un team di professionisti specializzati in ambito socioeducativo, psicologico, legale e interculturale